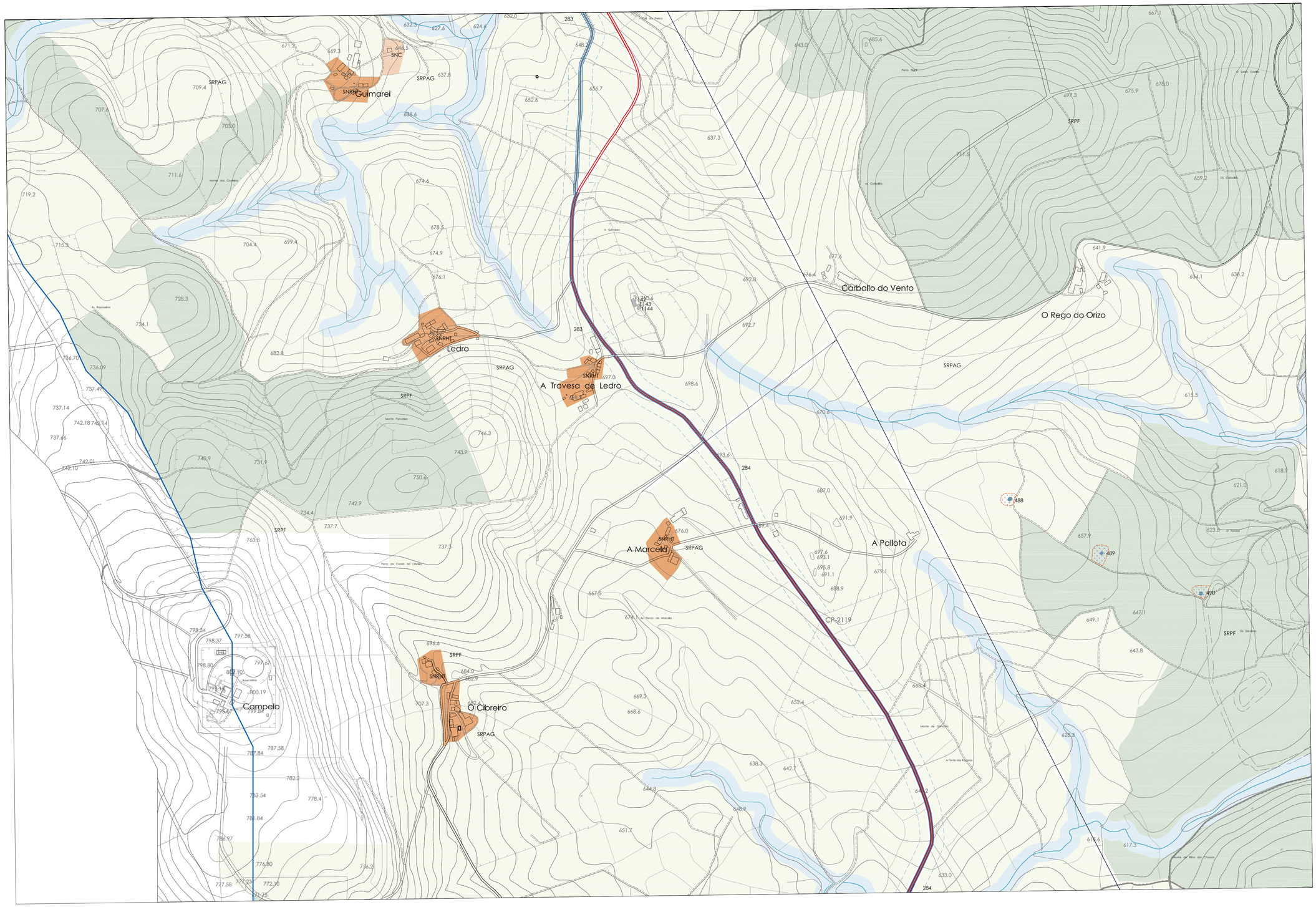

ESTRUCTURA XERAL E ORGÁNICA

EQUIPAMENTOS

- Solo dotacional
- Espazos libres

DOTACIÓNS

100	Nº catálogo	C	Camping
E	Educativo/Docente	H	Hoteleiro
S	Sanitario/Asistencial	SP	Servizos Públicos
SC	Social/Cultural	P	Aparcadoiros
D	Deportivo	I	Infraestructuras e Servizos
R	Relixioso	CE	Cemiterio
A	Administrativo	EL	Espazos libres
CM	Comercial	O	Ocio

COMUNICACIÓNS

- LU-232 Estrada CCAA
- CP-1611 Estrada Provincial
- Estrada Municipal
- Camiños

CLASIFICACIÓN DO SOLO

- (SU) Solo Urbano
- (SNHT) Solo de Núcleo Rural Histórico Tradicional
- (SNC) Solo de Núcleo Rural Común
- (SURB) Solo Urbanizable delimitado
- (SRPAG) Solo rústico de especial protección agropecuaria
- (SRPF) Solo rústico de especial protección forestal
- (SRPI) Solo rústico de especial protección infraestruturas
- (SRPP) Solo rústico de especial protección do patrimonio
- (SRPEN) Solo rústico de especial de espacios naturais
- (SRPA) Solo rústico de especial protección de augas

PROTECCIÓN DO PATRIMONIO CULTURAL

100 Nº catálogo

BEN CATALOGADO

- Patrimonio Arquitectónico
- Patrimonio Etnográfico
- Xacemento Arqueolóxico
- Referencia/Achádego
- E Escudo

CAMIÑO DE SANTIAGO

- Camiño de Santiago
- Zona lateral de protección
- Zona de protección do contorno

CONTORNO DE PROTECCIÓN

- Ben arquitectónico etnográfico
- Xacemento Arqueolóxico

ORDENANZAS DE PROTECCIÓN

- Finca singular
- Núcleo singular

AFECCIÓNS SECTORIAIS

- EN Lei 9/2001 Zona de Especial Protección dos Valores Naturais
- RDL 1/2001 Zona de policía
- Plan de Cauces, Directiva Marco del Agua/ Corredor ecológico
- Ámbito de Protección específica do Medio Fluvial
- Ámbito proxecto sectorial

LENDA CARTOGRÁFICA

- Edificacións
- Límite do concello
- Ríos e regueiros
- Regos e cariles
- Límite de parcela - Cultivo
- 125 Curvas de nivel-Cota
- Peche
- Muro

DISTRIBUCIÓN DE FOLLAS

Plan Xeral de Ordenación Municipal do Concello de Friol

Fase: Aprobación inicial

Data: Marzo 2013

Planos de Ordenación.

Plano: O.1

Folla: 22

Escala: 1/5000

Director do Plan:

Manuel E. López Vázquez
Arquitecto col. 1.308

Consultoria:

Otea